PUC

Piano Urbanistico Comunale

COMUNE DI BELLIZZI
Provincia di Salerno

AREA SVILUPPO DEL TERRITORIO, INNOVAZIONE, SPORTELLO DELL'IMPRESA
UFFICIO PIANIFICAZIONE URBANISTICA

sindaco
Domenico Volpe

delegato all'urbanistica
Stefano Ciccariello

responsabile unico del procedimento
ing. Pino Schiavo

supporto al responsabile unico del procedimento
arch. Francesca Ciancimino

progettista
ing. Pino Schiavo

gruppo di lavoro
ing. Palmerino Belardo
geom. Pietro Diana
geom. Cosimo Mirra
geom. Carmelo Panico

servizi di consulenza agronomica
dr.ssa Sara D'Alessio

servizi di consulenza geologica
dr.ssa Mariateresa Bassi

servizi per il sistema informativo territoriale
geom. Amedeo Mazzeo

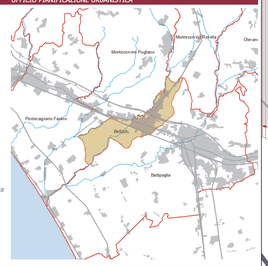

QUADRO CONOSCITIVO — *quadro di riferimento normativo e pianificatorio*

ELABORATO
2.2a

Piano territoriale regionale

II QTR: ambienti insediativi Visioning tendenziale

scala 1:20.000 — febbraio 2019

Legenda

- Confini comunali
- Ambienti insediativi

Micropoli

- Macroconurbazione con forte polarizzazione sul capoluogo
- Conurbazione monocentrica sul capoluogo
- Centri sub provinciali di raccordo di primo livello
- Centri sub provinciali di raccordo di secondo livello

- Aree urbanizzate
- Rete Ferroviaria esistente
- Rete Ferroviaria AV di progetto
- Arterie stradali principali
- Aereoporto
- Fascia costiera da riqualificare
- Fascia costiera prevalentemente integra

Aree tendenziali

- Aree Naturali protette
- Corridoi ecologici protetti
- Aree a vocazione agro-zootecnica degradate sottoposta a pressione insediativa e produttiva
- Aree vallive irrigue con tendenza a specializzazione produttiva
- Aree deboli a naturalità diffusa
- Conurbazione multilineare continua e compatta con localizzazioni commerciali e/o industriali, con presenza di centri principali

Stralcio 2° QTR: Ambienti insediativi

N

Preliminare approvato con deliberazione di Giunta Comunale n.56 del 7.5.2018
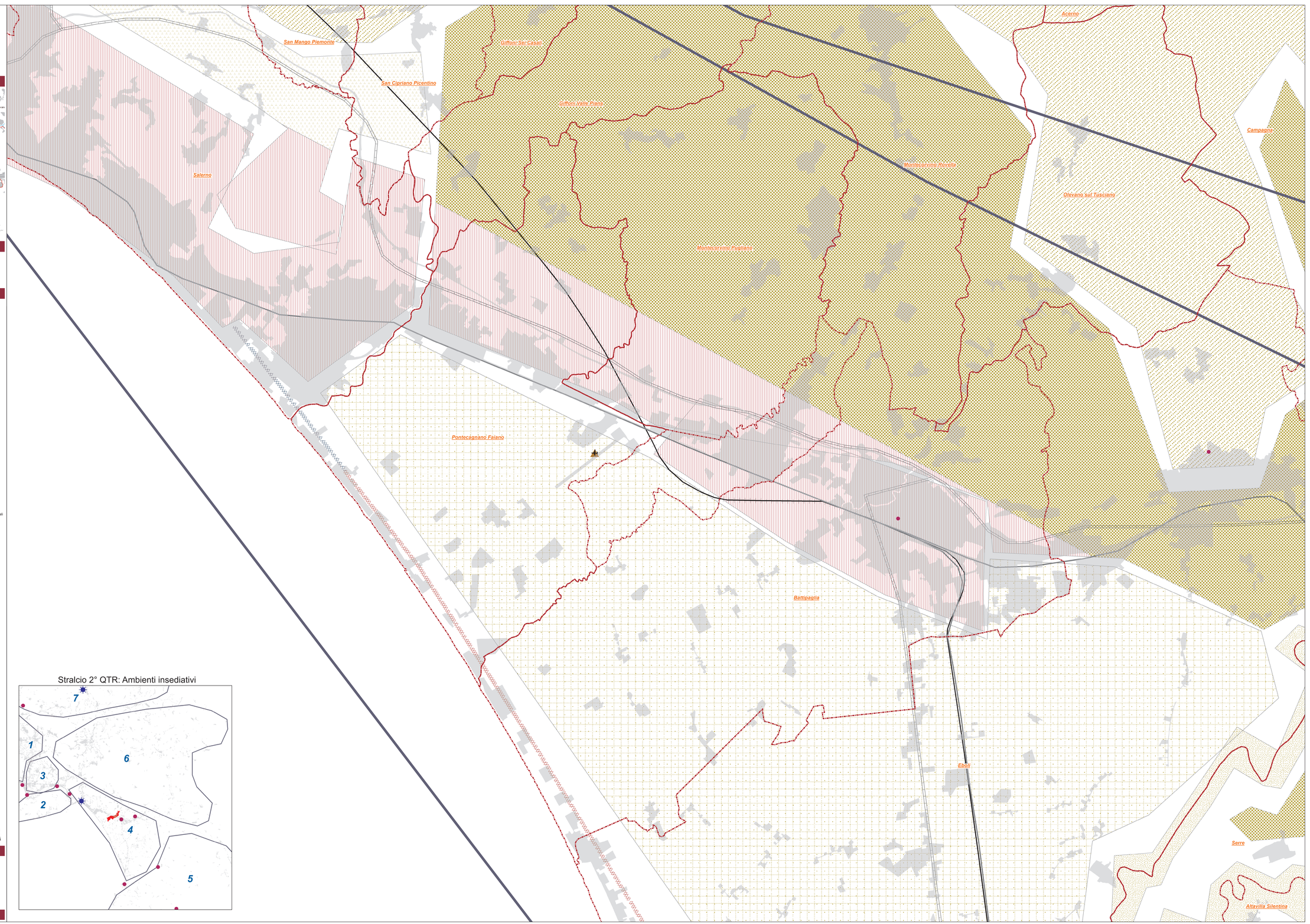
Carta Tecnica Regionale anno 2011