PUC

Piano Urbanistico Comunale

COMUNE DI BELLIZZI
Provincia di Salerno

AREA SVILUPPO DEL TERRITORIO, INNOVAZIONE, SPORTELLO DELL'IMPRESA
UFFICIO PIANIFICAZIONE URBANISTICA

sindaco
Domenico Volpe

delegato all'urbanistica
Stefano Ciccariello

responsabile unico del procedimento
ing. Pino Schiavo

supporto al responsabile unico del procedimento
arch. Francesca Ciancimino

progettista
ing. Pino Schiavo

gruppo di lavoro
ing. Palmerino Belardo
geom. Pietro Diana
geom. Cosimo Mirra
geom. Carmelo Panico

servizi di consulenza agronomica
dr.ssa Sara D'Alessio

servizi di consulenza geologica
dr.ssa Mariateresa Bassi

servizi per il sistema informativo territoriale
geom. Amedeo Mazzeo

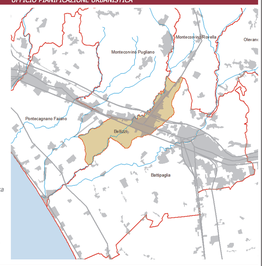

QUADRO CONOSCITIVO — *quadro di riferimento normativo e pianificatorio*

ELABORATO
2.5c

Piano di protezione civile

febbraio 2019

Unione Europea
REGIONE CAMPANIA
FESR — POR CAMPANIA 2014-2020 — Fondo Europeo di Sviluppo Regionale
La tua **Campania** cresce in **Europa**

COMUNE DI	**BELLIZZI**
Provincia di	**SALERNO**
C.O.M.	**COM 6 SA - BATTIPAGLIA**

PIANO COMUNALE DI PROTEZIONE CIVILE

Edizione	DICEMBRE 2015

B-LINEAMENTI DELLA PIANIFICAZIONE

Predisposizione a cura di:
TST TECNOLOGIA SOLIDARIETÀ TERRITORIO
Capofila: MEDITERRANEO SOCIALE S.C.AR.L. – Napoli
28/12/2015

Quadro di unione

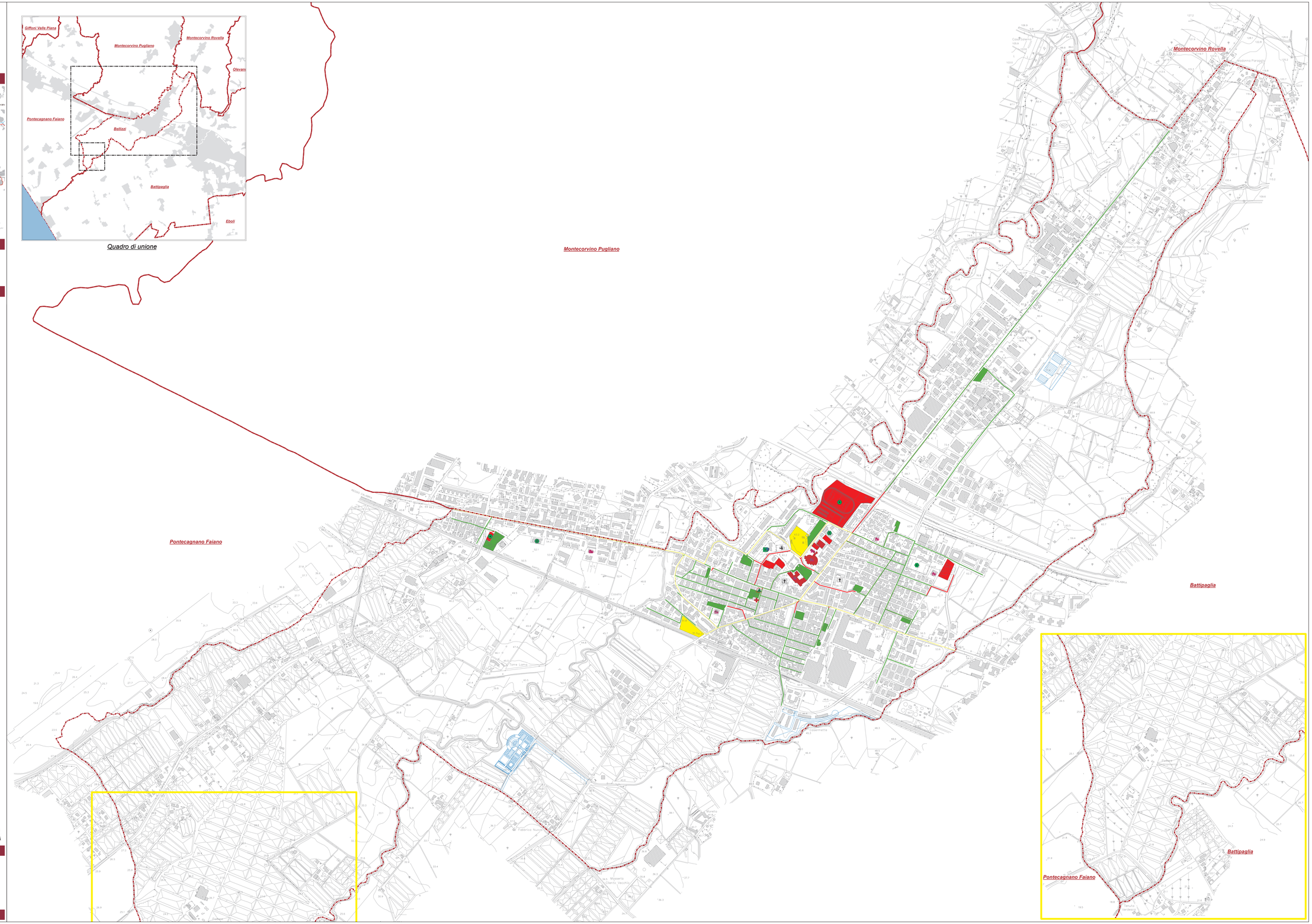

Legenda

- Confini comunali
- Edifici in corso di realizzazione
- Interventi in corso di realizzazione
- Percorsi di ammassamento
- Percorsi di attesa
- Percorsi di accoglienza

Aree di emergenza

- Aree di ammassamento soccorritori e risorse
- Aree di attesa della popolazione
- Aree di accoglienza o di ricovero della popolazione

Strutture di aggregazione e accoglienza

- IMPIANTO SPORTIVO
- LUOGO DI CULTO
- STRUTTURA RICETTIVA
- STRUTTURA SANITARIA
- STRUTTURA SCOLASTICA

Strutture strategiche per protezione civile

- COC
- COC SEDE OPERATIVA
- COMUNE
- GUARDIA MEDICA POLIAMBULATORIO
- NUCLEO COMUNALE PROTEZIONE CIVILE
- POLIZIA MUNICIPALE
- STAZIONE CARABINIERI BELLIZZI

N

Preliminare approvato con deliberazione di Giunta Comunale n.56 del 7.5.2018

Carta Tecnica Regionale anno 2011