PUC

Piano Urbanistico Comunale

COMUNE DI BELLIZZI
Provincia di Salerno

AREA SVILUPPO DEL TERRITORIO, INNOVAZIONE, SPORTELLO DELL'IMPRESA
UFFICIO PIANIFICAZIONE URBANISTICA

sindaco
Domenico Volpe

delegato all'urbanistica
Stefano Ciccariello

responsabile unico del procedimento
ing. Pino Schiavo

supporto al responsabile unico del procedimento
arch. Francesca Ciancimino

progettista
ing. Pino Schiavo

gruppo di lavoro
ing. Palmerino Belardo
geom. Pietro Diana
geom. Cosimo Mirra
geom. Carmelo Panico

servizi di consulenza agronomica
dr.ssa Sara D'Alessio

servizi di consulenza geologica
dr.ssa Mariateresa Bassi

servizi per il sistema informativo territoriale
geom. Amedeo Mazzeo

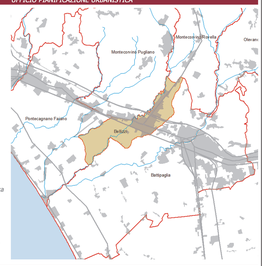

QUADRO CONOSCITIVO — *sistema ambientale e paesaggistico*

ELABORATO
3.4a

Carta dei rischi ambientali

Piano assetto idrogeologico: stralcio Fasce fluviali

scala 1:5.000 — febbraio 2019

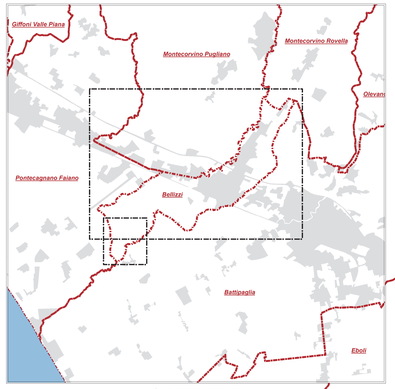

Quadro di unione

Legenda

- Confini comunali
- Edifici in corso di realizzazione
- Interventi in corso di realizzazione
- Reticolo idrografico

FASCE FLUVIALI

- FASCIA A - Fascia di maggior deflusso della piena standard
- SOTTOFASCIA B1
- SOTTOFASCIA B2
- SOTTOFASCIA B3
- FASCIA C - Fascia di inondazione per piena eccezionale

N

Preliminare approvato con deliberazione di Giunta Comunale n.56 del 7.5.2018

Carta Tecnica Regionale anno 2011

Montecorvino Pugliano

Montecorvino Rovella

Pontecagnano Faiano

Battipaglia

Battipaglia

Pontecagnano Faiano