PUC

Piano Urbanistico Comunale

COMUNE DI BELLIZZI
Provincia di Salerno

PRELIMINARE DI PIANO

AREA SVILUPPO DEL TERRITORIO, INNOVAZIONE, SPORTELLO DELL'IMPRESA
UFFICIO PIANIFICAZIONE URBANISTICA

sindaco
Domenico Volpe

delegato all'urbanistica
Stefano Cocarello

responsabile unico del procedimento
ing. Pino Schiavo

supporto al responsabile unico del procedimento
arch. Francesca Ciancimino

progettista
ing. Pino Schiavo

gruppo di lavoro
ing. Palmerino Belardo
geom. Pietro Diana
geom. Cosimo Mirra
geom. Carmelo Panico

servizi di consulenza agronomica
dr.ssa Sara D'Alessio

servizi di consulenza geologica
dr.ssa Mariateresa Basso

servizi per il sistema informativo territoriale
geom. Amedeo Mazzeo

QUADRO CONOSCITIVO — *quadro di riferimento normativo e pianificatorio*

ELABORATO
2.5b

Strumento di intervento dell'apparato distributivo

settembre 2017

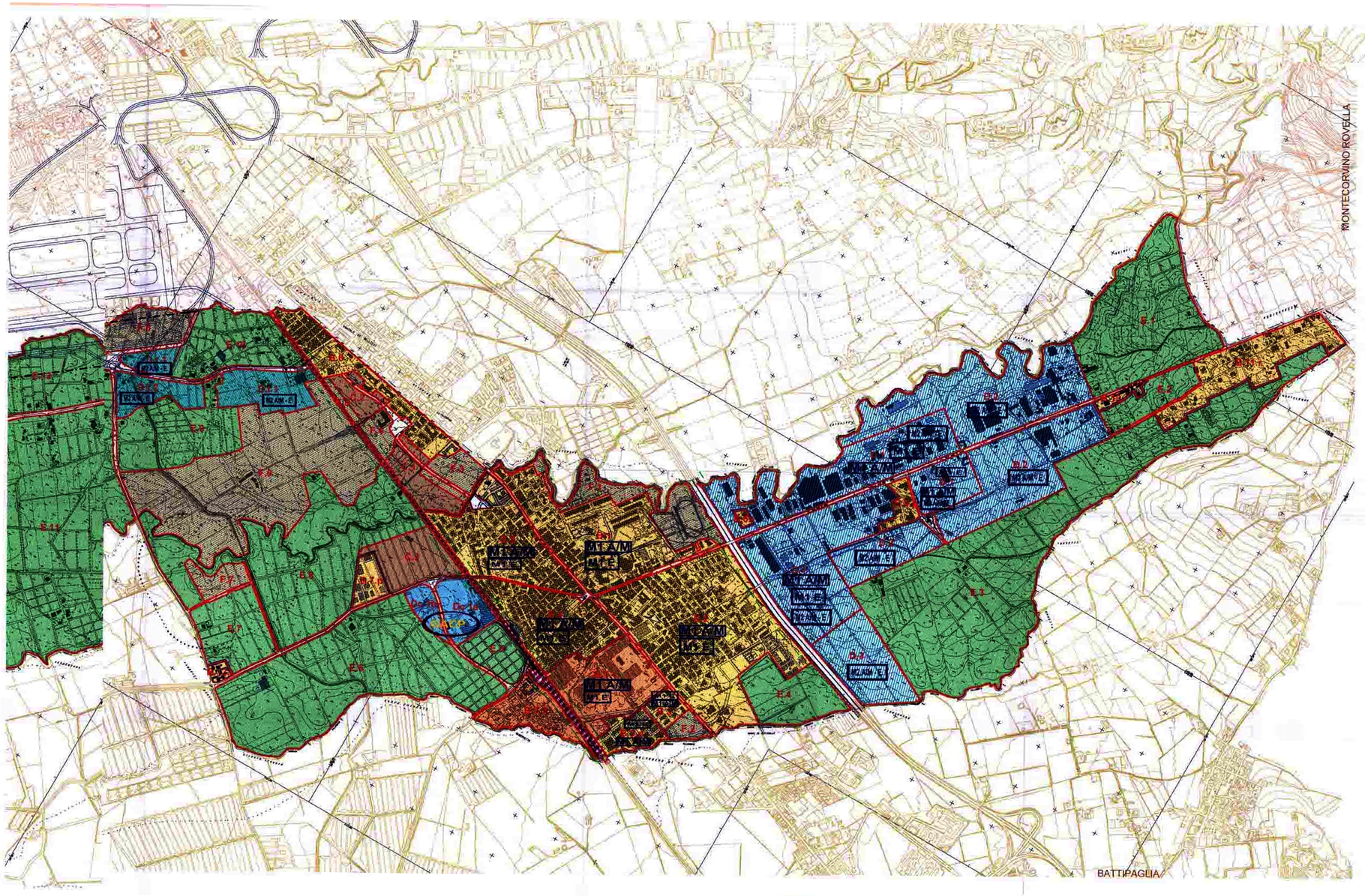

Legenda

- Zona B
- Zona BT
- Zona D
- Zona Dc
- Zona Dt

6 - M 1 A/M nelle zone omogenee : D1 - B1 - B2 - B3 - B4 - B5 – B.T.1 - B3 P

4 - M 1 E nelle zone omogenee : D1 - B1 - B2 - B3 - B4 - B5 – B.T.1 - B3 P

1 - GACP nelle zone omogenee Dc 1a – Dc 1b

1 - M 2 A/M o E nelle zone omogenee D1 – D2 – D3

1 – M2 A/M o E nelle zone omogenee D.t. 1 – D.t. 2 – D.t. 3

COMUNE DI BELLIZZI
PROVINCIA DI SALERNO

VARIANTE PRG 2010 - AREE PRODUTTIVE

IL SINDACO
GIUSEPPE SALVIGLI

ASSESSORATO ALL'URBANISTICA
Assessore Avvo. GERARDO CERFIA

AREA GESTIONE RISORSE TERRITORIALI
ATTIVITÀ PRODUTTIVE E SVILUPPO ECONOMICO
Capo Area Ing. DANIELE LAUDONIO
Geom. COSIMO MIRRA

Piano Comunale per il Commercio (SIAD)

ELAB. 17 VARIANTE 2010
1:5000