COMUNE DI BELLIZZI
Provincia di Salerno

PUC

Piano Urbanistico Comunale

AREA SVILUPPO DEL TERRITORIO, INNOVAZIONE, SPORTELLO DELL'IMPRESA
UFFICIO PIANIFICAZIONE URBANISTICA

sindaco
Domenico Volpe

delegato all'urbanistica
Stefano Ciccariello

responsabile unico
del procedimento
ing. Pino Schiavo

progettista
ing. Pino Schiavo

gruppo di lavoro
ing. Palmerino Belardo
geom. Pietro Diana
geom. Cosimo Mirra
geom. Carmelo Panico

servizi di consulenza agronomica
dr.ssa Sara D'Alessio

servizi di consulenza geologica
dr.ssa Mariateresa Bassi

servizi per il
sistema informativo territoriale
geom. Amedeo Mazzeo

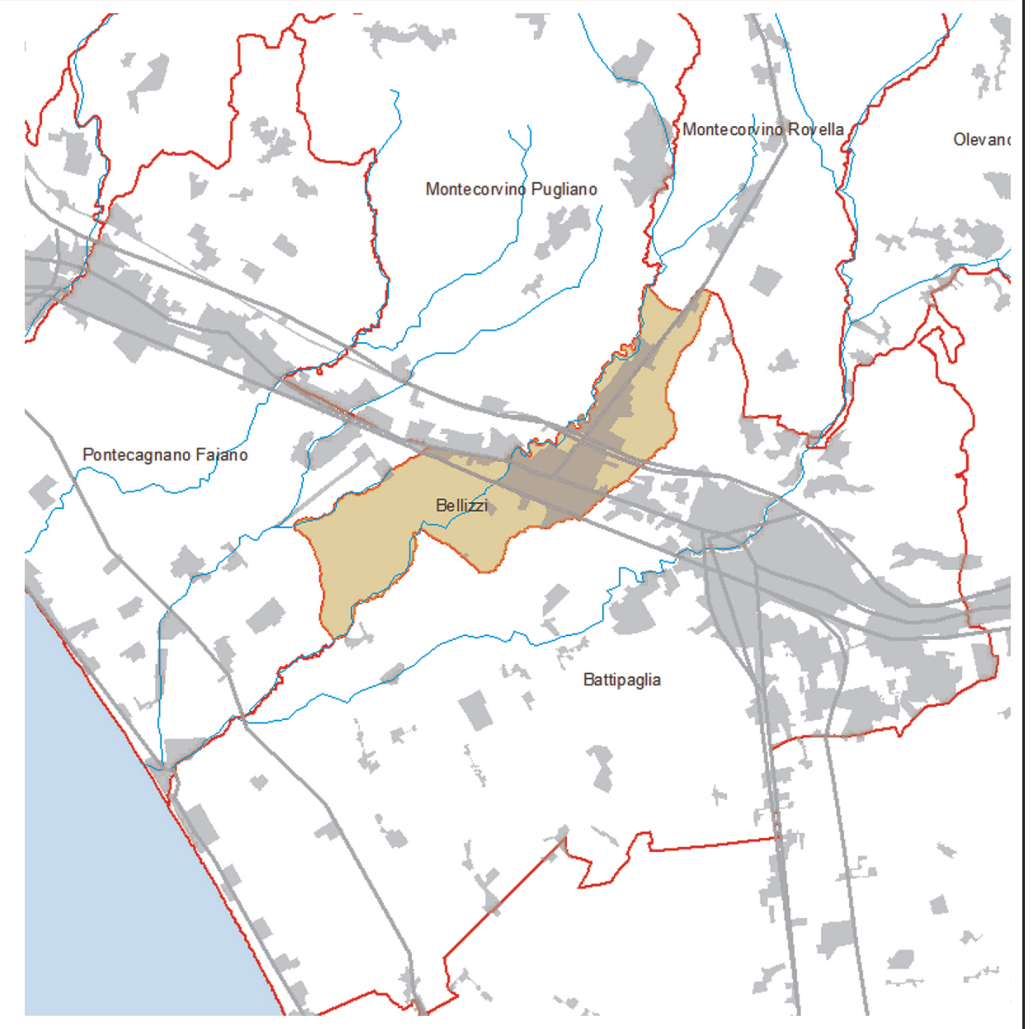
Montecorvino Rovella
Olevano
Montecorvino Pugliano
Pontecagnano Faiano
Bellizzi
Battipaglia

QUADRO CONOSCITIVO *quadro di riferimento normativo e pianificatorio*

ELABORATO
2.5b

Strumento di intervento dell'apparato distributivo

dicembre 2020

Legenda
Zona B
Zona BT
Zona D
Zona Dc
Zona Di
MONTECORVINO ROVELLA
BATTIPAGLIA
E.1
E.2
E.3
E.4
E.6
E.7
E.8
E.11
B.T.1
D.1
D.2
D.3
M1 A/M
M1 E
M2 A/M E
GACP

6 - M 1 A/M nelle zone omogenee : D1 - B1 - B2 - B3 - B4 - B5 – B.T.1 - B3 P

4 - M 1 E nelle zone omogenee : D1 - B1 - B2 - B3 - B4 - B5 – B.T.1 - B3 P

1 - GACP nelle zone omogenee Dc 1a – Dc 1b

1 - M 2 A/M o E nelle zone omogenee D1 – D2 – D3

1 – M2 A/M o E nelle zone omogenee D.t. 1 – D.t. 2 – D.t. 3

COMUNE DI BELLIZZI
PROVINCIA DI SALERNO

VARIANTE PRG 2010 - AREE PRODUTTIVE

IL SINDACO
GIUSEPPE SALVIOLI
ASSESSORATO ALL'URBANISTICA
Assessore Arch. GERARDO CERRA
AREA GESTIONE RISORSE TERRITORIALI
ATTIVITÀ PRODUTTIVE E SVILUPPO ECONOMICO
Capo Area Ing. DANIELE LAUDONIO
Geom. COSIMO MIRRA

Piano Comunale per il Commercio (SIAD)

ELAB. 17 VARIANTE 2010
1:5000