PUC

Piano Urbanistico Comunale

COMUNE DI BELLIZZI
Provincia di Salerno

AREA SVILUPPO DEL TERRITORIO, INNOVAZIONE, SPORTELLO DELL'IMPRESA
UFFICIO PIANIFICAZIONE URBANISTICA

sindaco
Domenico Volpe

delegato all'urbanistica
Stefano Ciccariello

responsabile unico del procedimento
ing. Pino Schiavo

progettista
ing. Pino Schiavo

gruppo di lavoro
ing. Palmerino Belardo
geom. Pietro Diana
geom. Cosimo Mirra
geom. Carmelo Panico

servizi di consulenza agronomica
dr.ssa Sara D'Alessio

servizi di consulenza geologica
dr.ssa Mariateresa Basso

servizi per il sistema informativo territoriale
geom. Amedeo Mazzeo

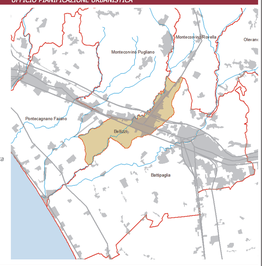

DOCUMENTO STRATEGICO

ELABORATO
6.2c

Rete attrezzature

scala 1:5.000

dicembre 2020

Quadro di unione

Legenda

- Confini comunali
- edifici in corso di realizzazione
- interventi in corso di realizzazione
- Corpi idrici
- Viabilità di progetto

Edilizia residenziale pubblica

- Edilizia sovvenzionata
- Edilizia convenzionata
- Edilizia convenzionata - agevolata in corso di completamento
- Edilizia agevolata in corso di realizzazzione

Attrezzature e spazi pubblici

- F1_azienda agraria e zootecnica torre Lama
- F2_stazione ferroviaria
- F3_aerostazione Salerno Costa d'Amalfi
- F4 ampliamento aerostazione
- F5 ampliamento pista aeroporto
- Parcheggio
- Parcheggio in corso di realizzazione
- Attrezzatura scolastica
- Attrezzatura scolastica di progetto
- Attrezzatura interesse comune
- Attrezzatura interesse comunei in corso di realizzazione
- Spazi pubblici attrezzati
- Spazi pubblici attrezzati in corso di realizzazione
- Attrezzature e spazi pubblici in corso di realizzazione
- Attrezzature e spazi pubblici determinati da future trasformazioni

Attrezzature e spazi pubblicidi progetto

- Area di compensazione ecologica
- Parcheggio pubblico
- Verde p.a. - parcheggio
- Verde pubblico
- Verde pubblico - parcheggio
- Verde pubblico attrezzato
- Parco di progetto

N
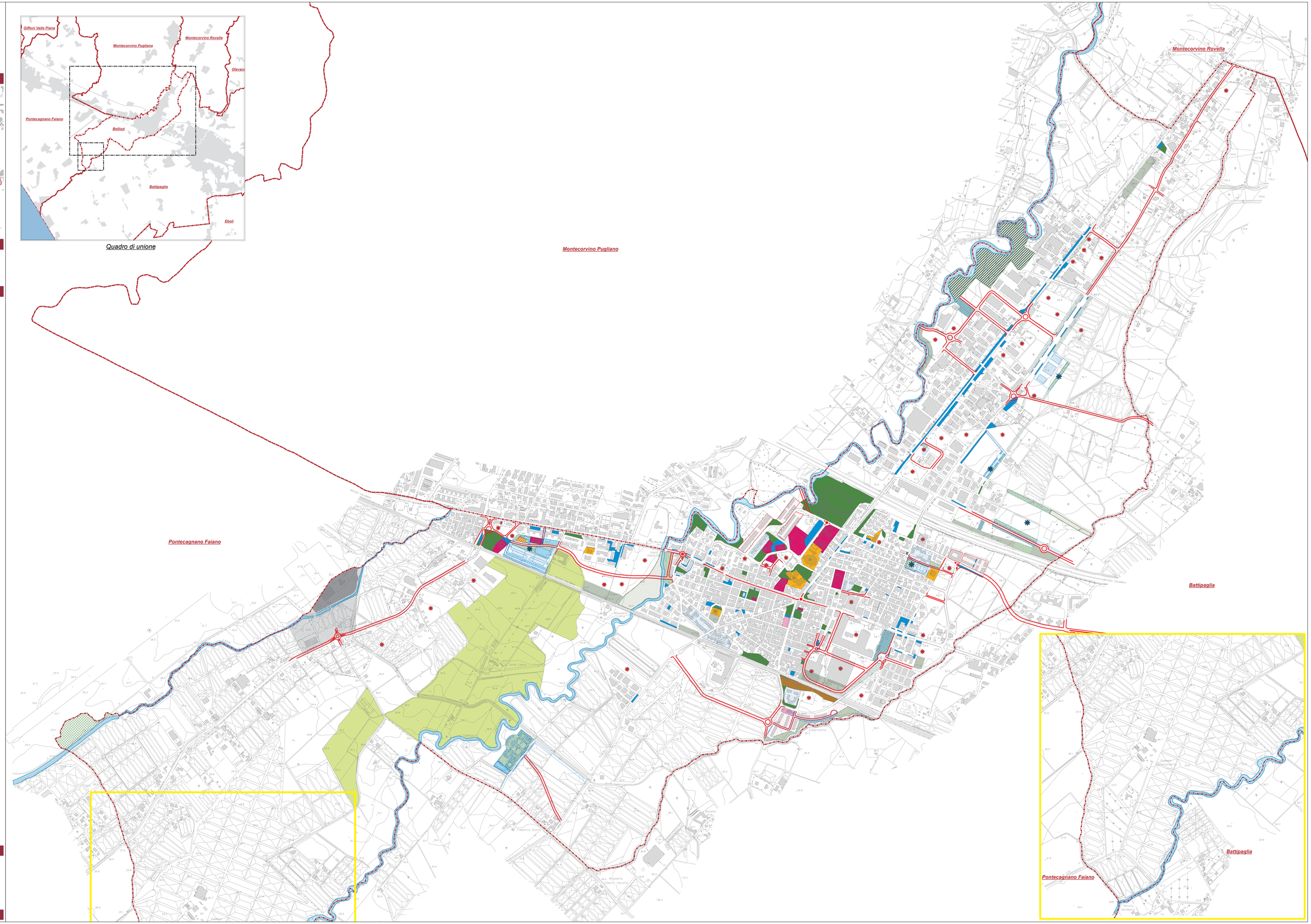
Carta Tecnica Regionale anno 2011