



# PUC

Piano Urbanistico Comunale  
PRELIMINARE DI PIANO

AREA SVILUPPO DEL TERRITORIO, INNOVAZIONE, SPORTELEO DELL'IMPRESA  
UFFICIO PIANIFICAZIONE URBANISTICA

sindaco  
Domenico Volpe  
 delegato all'urbanistica  
Stefano Ciccarello  
 responsabile unico del procedimento  
ing. Pino Schiavo  
 supporto al responsabile unico del procedimento  
arch. Francesca Ciancimino  
 progettista  
ing. Pino Schiavo  
 gruppo di lavoro  
ing. Palmirino Belardo  
geom. Pietro Diana  
geom. Cosimo Nera  
geom. Carmelo Panico  
 servizi di consulenza agronomica  
dr.ssa Sara D'Alessio  
 servizi di consulenza geologica  
dr.ssa Mariateresa Bassi  
 servizi per il sistema informativo territoriale  
geom. Armeo Mazzeo

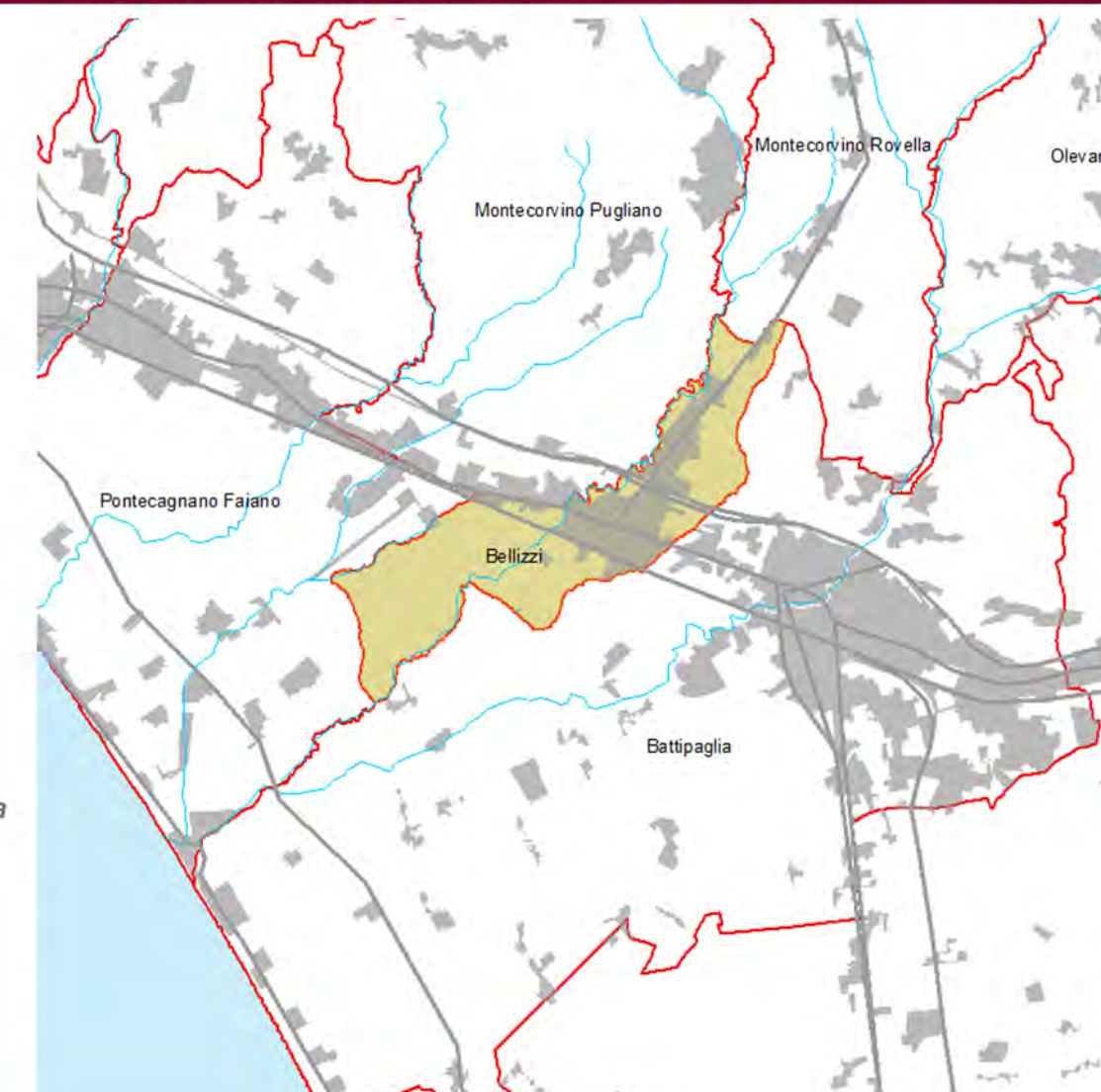

## QUADRO CONOSCITIVO quadro di riferimento normativo e pianificatorio

ELABORATO  
**2.4a** Vincoli e fasce di rispetto

scala 1:5.000 settembre 2017

### Legenda

- Confini comunali
- Edifici in corso di realizzazione
- Interventi in corso di realizzazione
- Pozzo potabile
- Perimetro centro abitato ai sensi dell'art. 4 del D.lgs n. 285/1992
- Area di salvaguardia ai sensi dell'art. 94 del D.lgs n. 152/2006**
- acque destinate al consumo umano**
- zona di tutela assoluta
- zona di rispetto
- Fascia di sicurezza del metanodotto ai sensi del D.M. 17 aprile 2008**
- 8m per parte dall'asse della tubazione
- Fascia di rispetto dall'elettrodotto ai sensi del D.M. 21 maggio 2008**
- distanza di prima approssimazione (DPA) pari a 22m
- Fascia di rispetto dalla linea ferroviaria ai sensi dell'art. 49 del D.P.R. n. 753/1980**
- 30m dal limite di occupazione della più vicina rotaia
- Fasce di rispetto dal confine stradale ai sensi del D.P.R. n. 495/1992**
- vedi tabella in relazione
- Paesaggio di valore ambientale e culturale individuato dalla Regione Campania**
- fascia costiera di 5000m dalla battaglia
- Vincolo cimiteriale ai sensi dell'art. 338 del regio decreto n. 1265/1934**
- 200m dal perimetro cimiteriale
- Vincolo ai sensi dell'art. 142 comma 1 lettera c) del D.lgs n. 42/2004**
- 150m dalle sponde/piedi degli argini dei corsi d'acqua in elenco acque pubbliche
- Vincolo ai sensi dell'art. 142 comma 1 lettera h) del D.lgs n. 42/2004**
- aree assegnate alle università agrarie
- Vincolo ai sensi dell'art. 707 del codice della navigazione**
- Zone di rischio**
- zona C
- zona D

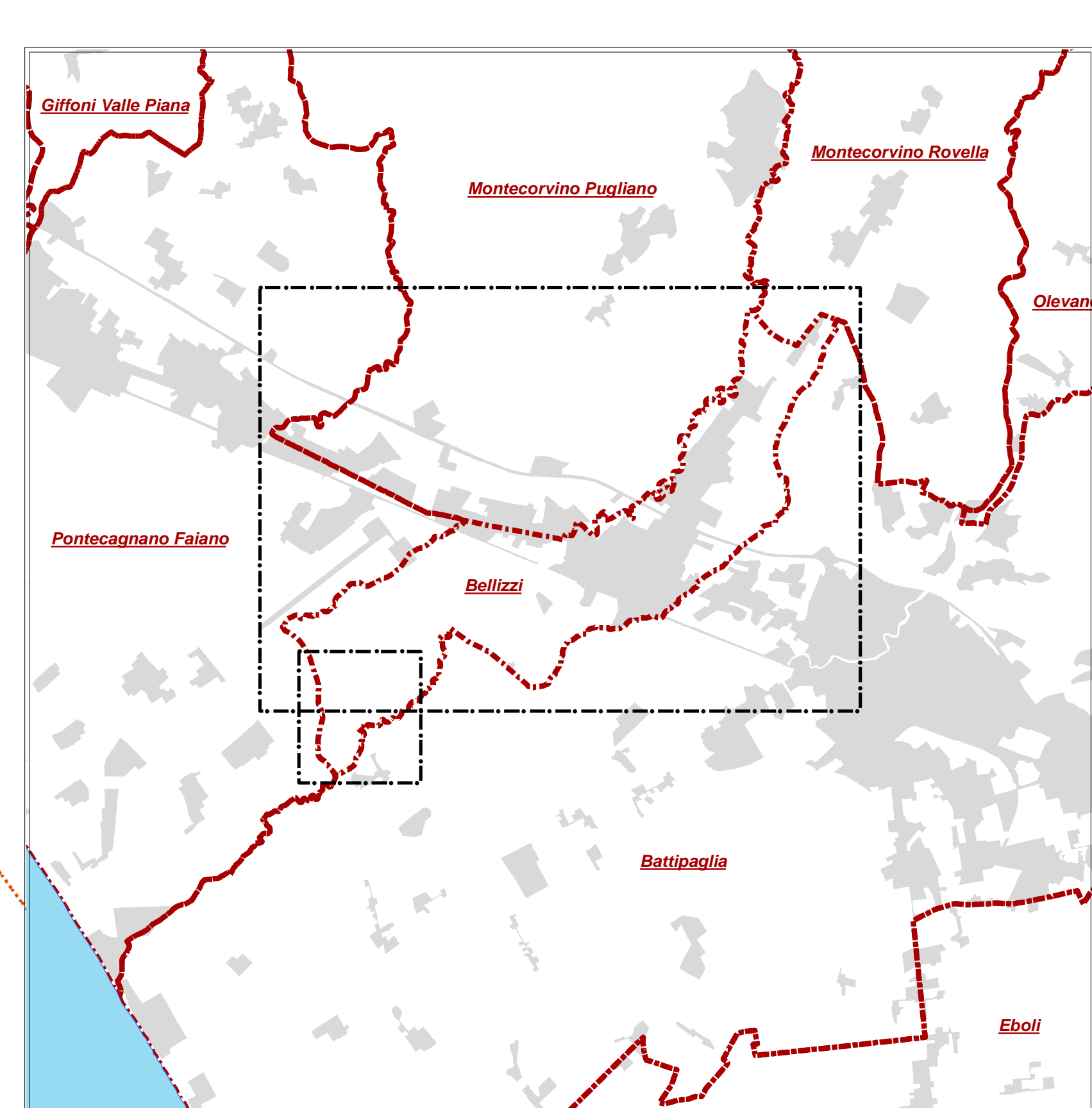

Quadro di unione

Montecorvino Pugliano

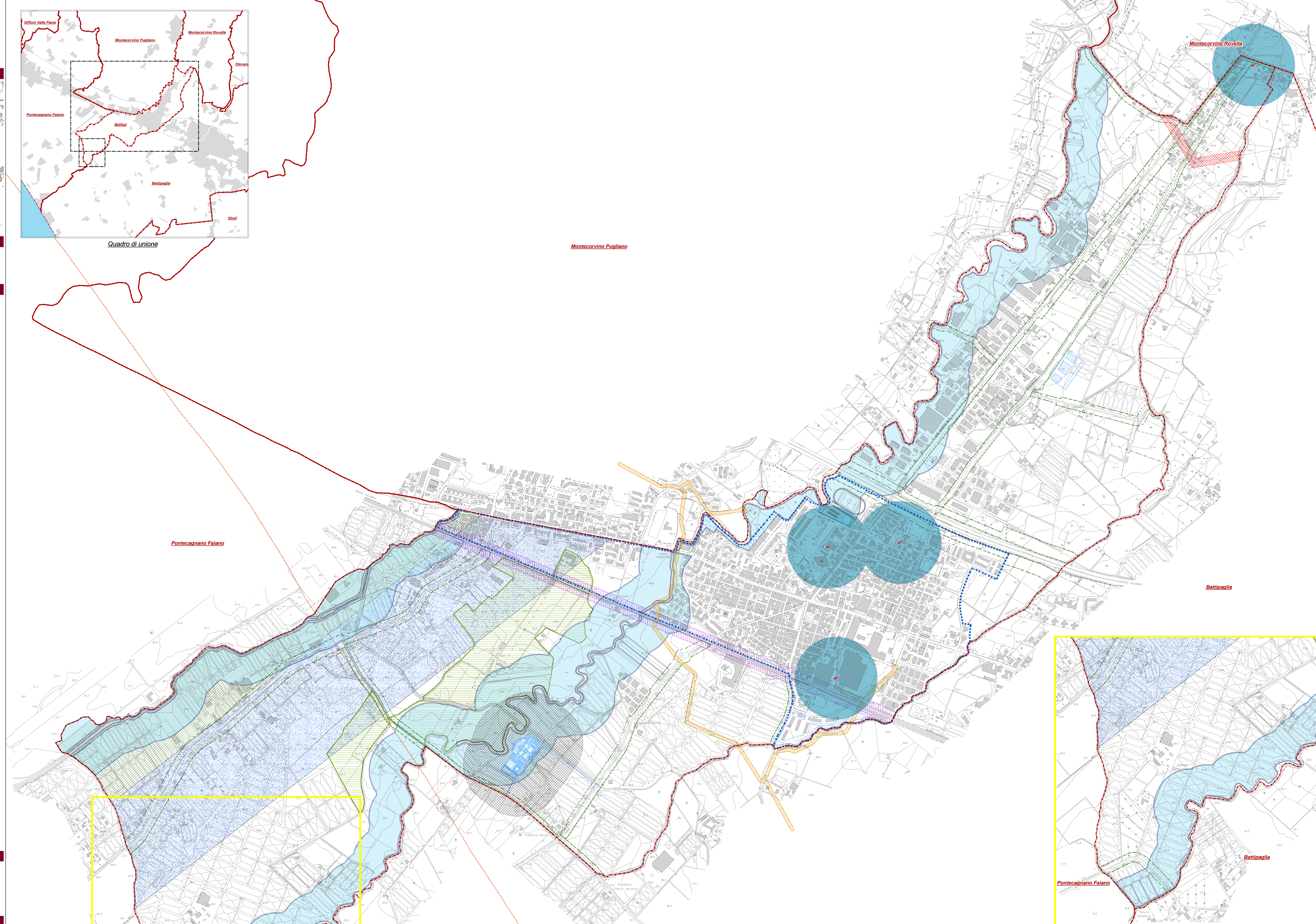

Pontecagnano Faiano

Battipaglia

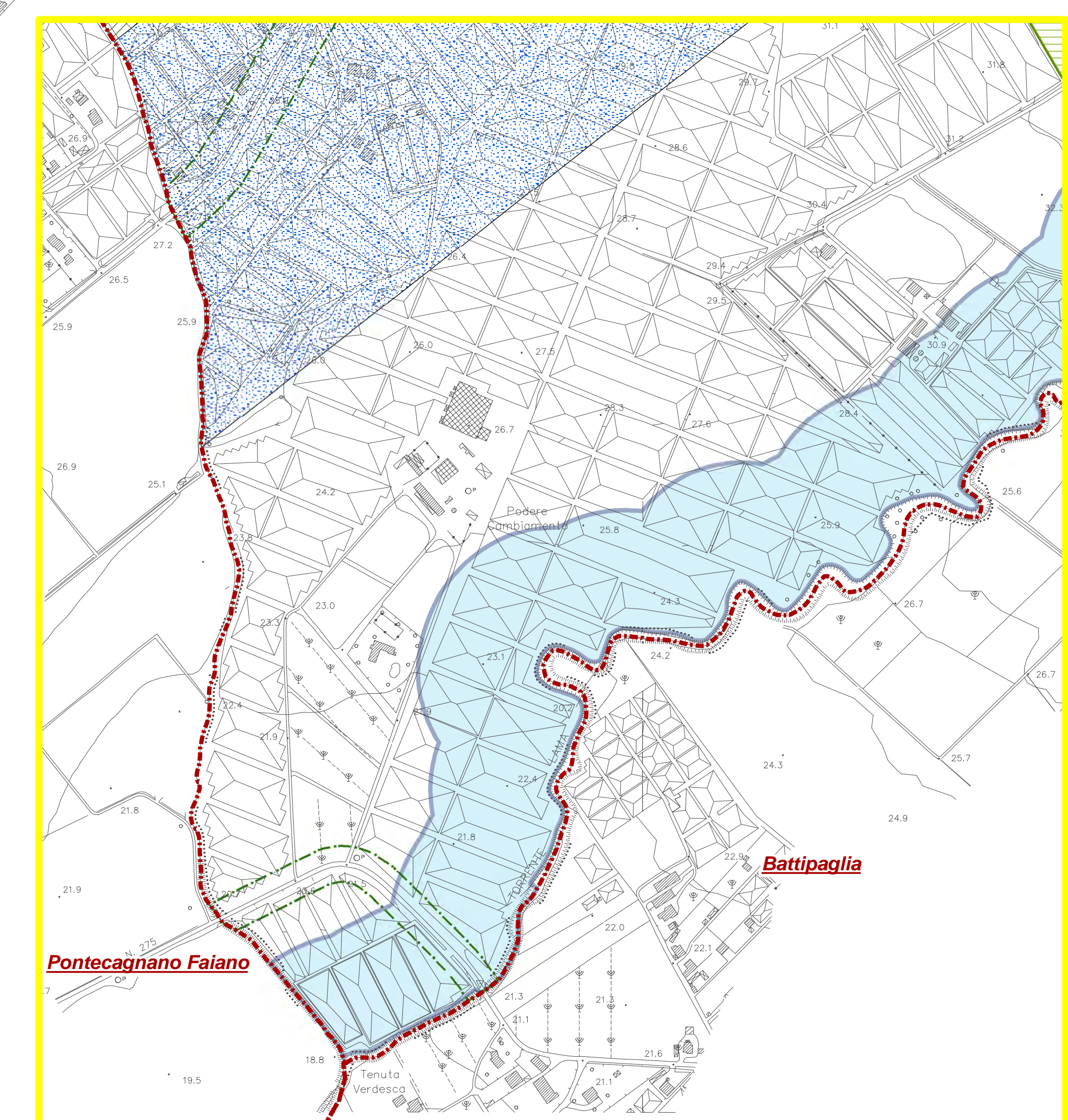

Pontecagnano Faiano

Battipaglia